

Ny Bringe Grundejerforening

Regler for lån og leje af Kaningården

Kaningården kan udlejes til private arrangementer og foreningsaktiviteter mod betaling af de til enhver tid gældende takster. Udlejning kan kun ske til husstande, der er medlem af Ny Bringe Grundejerforening (NBG) og hvor lejeren selv vil være til stede. Der betales kr. 1.000,- i depositum. Lejeren kan benytte huset og inventaret fra kl. 10.00 på udlejningsdatoen og er ansvarlig for hensynsfuld behandling af huset, inventar og service. Der må ikke påklæbes tape, isættes tegnestifter og lignende på vægge karme og i lamper. Tobaksrygning i huset er ikke tilladt. Eventuelle beskadigelser af lokalerne, inventaret eller servicen erstattes af lejeren. Alle branddøre (døre med pumper) skal holdes total lukket når huset forlades. Det er muligt at låne huset gratis, dette kræver at samtlige deltager er medlem af Ny Bringe Grundejerforening, som eks. til et lån af huset, kan være et arrangement efter en have dag i et nærområde.

Efter brug af huset skal alle borde og stole rengøres og stilles på plads. Køkken, toiletter og gulve skal fejes/støvsuges, vaskes og opvaskemaskinen skal være tømt, sien i bunden tages op og renses sættes på plads igen og affald skal være fjernet. Tøm og rengør køleskab og fryser. Rengør ovn og kogeplader. Efter brug synes huset sammen med et medlem fra husudvalget.

Ved mangelfuld rengøring anviser NBG rengøringspersonale og rengøringsudgiften modregnes det indbetalte depositum. Huset skal være forladt senest kl. 09.00 morgenen efter lejedatoen. Der forefindes service og køkkenudstyr m.v. i huset. Det påhviler lejeren ved lejemålets begyndelse at kontrollere, at service-listen er intakt. Der er service til 30 personer.

Lejeren medbringer selv viskestykker, karklude, opvaskemiddel og lignende.

Støjende adfærd, såvel inde som ude, må ikke finde sted. Der skal specielt gøres opmærksom på, at det af hensyn til naboerne – ikke er tilladt at spille høj musik. Samlings rummets døre ud til terrassen skal så vidt muligt holdes lukket og skal senest holdes helt lukket kl. 22.00. Ifgl. politivedtægten må der ikke tændes fyrværkeri. Evt. musik skal spilles for lukket døre og vinduer.

Al henvendelse vedrørende lån og leje af lokalet skal ske til den der står for udlejningen på onsdage fra 18.30 – 19.00 på tlf. 22 98 34 06 eller ved personligt fremmøde på Bringevej 109 i træffetiden eller på kaningaarden@nybringe.dk. Der er ikke træffetid hvis onsdag er en helligdag! Betaling af leje foretages som det vil fremgå af lejeaftalen.

Udlevering af nøgler er i træffetiden.

Aflevering af nøgler aftales i træffetiden.

Alle udlejninger kan tidligst bestilles 1 år i forvejen. For ansøgere til leje i Bededagsferien og Kr. Himmelfartsdag kan bestilles indtil **8 dage efter** samme dato året før, (**eks.:** St. Bededag 20 maj 2011 kan bestilles indtil 28 maj 2010), der trækkes lod blandt ansøgeren. Alle ansøgere får direkte besked. Pris for leje på hverdage 250,00. Fredag, lørdag, søndage og helligdage kr. 500,00.

Bookning af Kaningården på <http://www.nybringe.dk/kaningaarden> eller onsdag kl. 18.30 – 19.00 på tlf. 22983406

Foreninger og interessegrupper, kan rette henvendelse til bestyrelsen med ønske om anvendelse og aftale. Husudvalget/FSH/Marts. 2010

Ny Bringe Grundejerforening

Inventarliste for Kaningården

Stk.	Varenavn	Stk.	Varenavn
3	Borde 180x80	2	Spækbræt, hvid, 25x35 cm
3	Borde 120x80	1	Spækbræt, nylon, 45x31 cm
30	Stole	1	Spækbræt, bøg, 40x30x2,5 cm
6	Vaser	1	Trådsigte, 18 cm
10	Fyrfadsløstager	1	Trådsigte, 20 cm
1	Serveringsbakke	1	Piskeris, pæreform, 27 cm
30	Flad tallerken, Amalie	2	Grydeskeer, hvid, 28 cm
30	Dyb tallerken, Amalie, 24 cm	2	Grydeskeer, dyb, hvid melamin, 29 cm
30	Frokosttallerken, Amalie, 24 cm	1	Dejskraber
30	Kagetallerken, Amalie, 17 cm	1	Paletspade m/ rille, hvid
30	Kaffekop, Amalie	2	Palet, træ
30	Thekrus	1	Opøser m/krog, dia. 9,0 cm
30	Asiet på fod	1	Pølsetang, hvid
7	Sukkerskål, Amalie	1	Spaghettiske, plast
7	Flødekande, Amalie	1	Hulske m/krog, 11,5 cm
7	Kartoffelskål, Amalie	1	Krukke t/ køkkenredskaber, hvid, 2 L
7	Sauceskål, Amalie	3	Salatsæt, stål, 28 cm
7	Salt & peber sæt	1	Røreskål, hvid melamin, 1,5 L
30	Ølglas, Willy Becher, 40 cl	1	Røreskål, hvid melamin, 2,0 L
30	Rødvinsglas, Savoie, 24 cl	1	Røreskål, hvid melamin, 3,0 L
30	Hvidvinsglas, Savoie	9	Glasskåle, 12 cm
30	Portvinsglas, Savoie, 6 cl	6	Salatskåle, 26 cm
20	Cognacglas, 40 cl	1	Bagepensel, sort, Fiskars
20	Likørglas	1	Målekande plast, 0,5 L
30	Snapseglas	1	Målekande plast, 1,0 L
30	Champagneglas	1	Minutur, hvid
30	Drikkeglas, 20 cl	1	Tragt, hvid, 12 cm
80	Bordknive	1	Meljævner, hvid
80	Bordgafler	1	Hvidløgspresser, m/reuser
40	Spiseskeer	3	Dåseåbner, vippemodell, stål
40	Teskeer	2	Proptrækker, Scaroni, crom
40	Dessertskeer	1	Universalsaks, Fiskars
40	Kagegafler	2	Osteskærer m/klinge
7	Sauceskeer	1	Citronpresser, Casa, grå/hvid
7	Kartoffelskeer	1	Dørslag, Casa, hvid plast m/håndtag
3	Kagespader	1	Råkostjern, pyramideform
2	Brødsav, Fiskars	6	Bordskåner, 17 cm, 2 stk.
2	Slagterkniv, Fiskars	6	Glaskander, 1,0 L
1	Kokkekniv	1	El-kande, Phillips, ledningsfri
1	Tomatkniv	1	Håndmixer, Phillips
1	Strygestål, Fiskars	5	Termokander sorte til kaffe
2	Skrælleknive m/ slids, Fiskars	3	Termokander grå til the
2	Urteknive, Fiskars	1	Gulvklud, 50x60 cm
3	Ovnfaste fade, 36 cm	1	Skraber til keramisk komfur
3	Ovnfaste fade, 39 cm	1	Fejlblad m/støvekost
3	Tærtefade, hvid 26 cm	1	Gulvskrubbe m/skaft
6	Fade, stål, oval, 55 cm	1	Kost m/skaft
6	Kagefade	1	Opvaskebalje
3	Brødbakker	1	Opvaskebørste
2	Stegepander, Titan, Scanpan, 32 cm	1	Vandspand, 10 L
1	Gryde, Fiskars, 2,0 L	40	Tøjbjørler
2	Gryder, Fiskars, 3,0 L	2	Toiletbørster
1	Gryde, Fiskars, 5,0 L	1	Bred kost
1	Gryde 10 L	1	Støvsuger
1	Gryde 15 L		

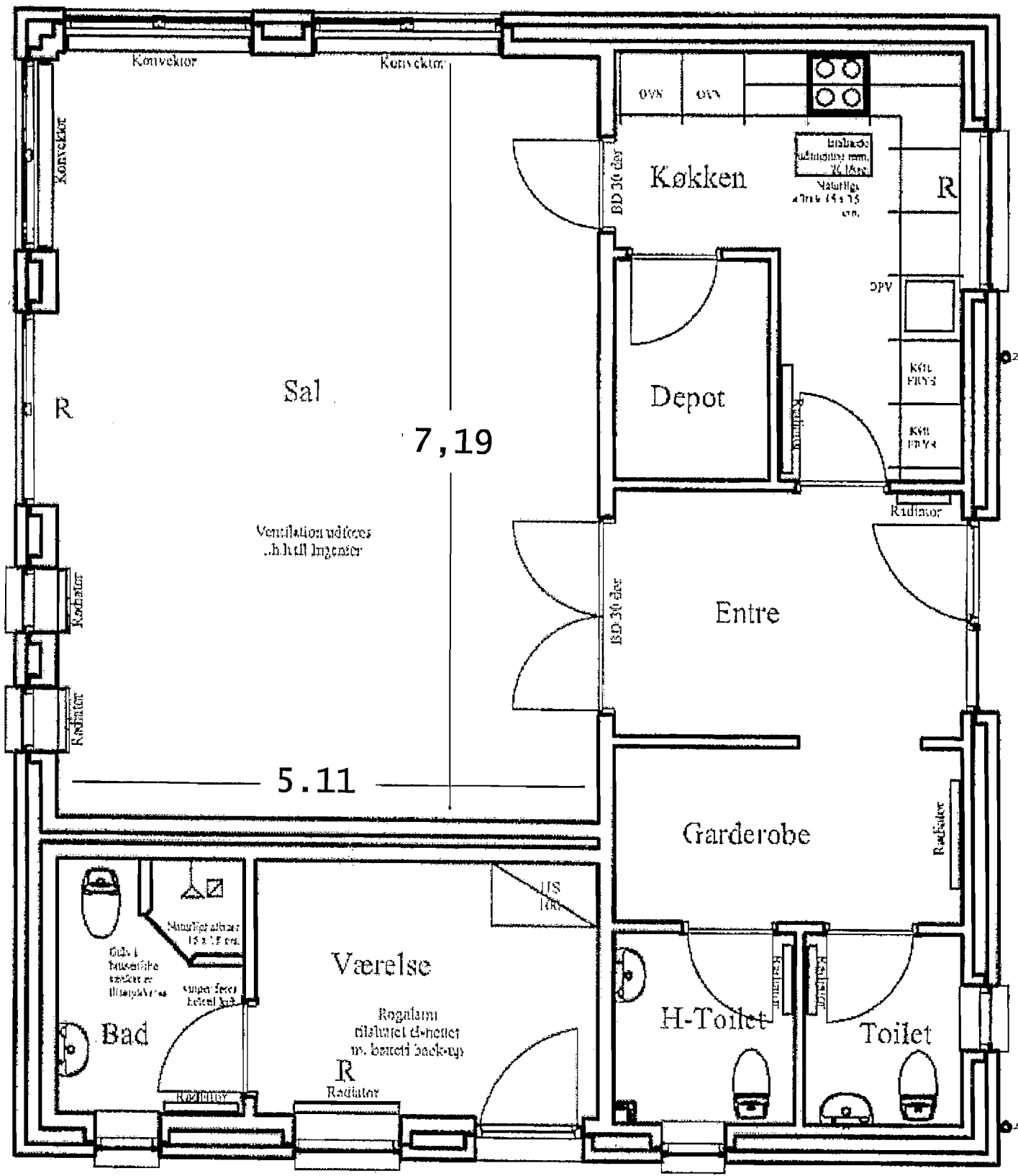

Aftryk heraf
0106mm