

Til alle medlemmer af Ny Bringe Grundejerforening

5. maj 2019

Generalforsamling

Tak for en god generalforsamling. Referatet er blevet godkendt og udsendt særskilt. Før generalforsamlingen blev der serveret et glas rødvin og en bid ost. Desuden blev de nye stinavne offentliggjort og vinderne af konkurrencen blev fundet.

Stop for brug af sprøjtegift

På generalforsamlingen blev det besluttet forsøgsvis at stoppe brug af sprøjtegift i 2019. Der blev herefter nedsat en arbejdsgruppe om ukrudtsbekæmpelse med kommissoriet inden 1 juli at fremkomme med forslag til anvendelse af alternative metoder til ukrudtsbekæmpelse og illustrerede serviceniveauer. Fire personer har allerede meldt sig, men flere er meget velkomne til at deltage i arbejdet. Send en mail til bestyrelse@nybringe.dk hvis du er interesseret.

Kort beskrivelse af bestyrelse

Morten Hannibal Madsen

Har boet i foreningen siden 2016. Bor sammen med Maria og har Alice på 3 år og Sara på 4 mdr.

Arbejder som projektleder hos Topsil GlobalWafers i Frederikssund

Morten vil som formand stå for den generelle administration af foreningen

Morten Mengel Kastrup

Har boet i foreningen siden 2017. Gift med Anne-Sofie og har Klara på 3 år

Arbejder som Projektingeniør med speciale i design af kystfjerne stålkonstruktioner.

Morten vil især fokusere på at hjælpe med regnskab og andre administrative opgaver

Rune Haubo B Christensen

Har boet i foreningen siden 2010. Gift med Rikke og har Vibe på 10 og Mona på 9 år.

Arbejder som selvstændig statistisk konsulent.

Rune vil som kasserer være drivende på hvilken løsning foreningen skal have i forhold til regnskabsopgaven.

René Løjmand

Har boet i foreningen siden 2009. Gift med Trine og har Alfred på 6 år.

Arbejder som konsulent i et mindre konsulenthus i København.

René kommer til at arbejde med yderområderne og maskinpark.

Kenneth Kjemtrup

Har boet i foreningen siden 1979. Gift med Lene. Har indtil pensionering den 1 marts 2019 arbejdet som Fagprojektleder i Vejdirektoratet. Specialist i vejbygning og trafikteknik. Kenneth vil fokusere på vedligehold af stier, veje og kloakering.

Maja Belling

Har boet i foreningen siden 2014. Gift med Jesper og har Ida på 4 år og Clara på 1 1/2 år. Arbejder som efterforsker i politiet. Maja vil især fokusere på foreningens arrangementer og kontakten til områderepræsentanter.

Allan Nielsen

Har boet i foreningen siden 1981. Gift med Birgitte og har Nikolaj på 33 og Anders på 30. Er pensioneret lærer og naturfagsvejleder. Allan vil som tidligere være ansvarlig for fællesområderne og kontakten til Vækst og Miljø.

Herudover blev følgende valgt som suppleanter til bestyrelsen

- Rino Hansen (BB14)
- Marianne Prior (BK28)
- Troels Henningsen (BK39)

Høringssvar angående Perimetervej

Der er nu indsendt et høringssvar angående Perimetervej (vedhæftet dette nyhedsbrev). Vi har forsøgt at medtage de kommentarer vi har fået på både mail og til debatmødet afholdt den 25. April.

Trafiksikkerhedsmæssigt er placering af stiens udløb foran den lille stikvej på Bringevej fornuftig. Det er en langt sikrere løsning end det oprindelige forslag med udløb foran Bringebakken.

Fokus i høringssvaret ligger derfor på at generne, både støj, lys og indkig, bør reduceres mest muligt for de nærmeste naboer. Vi er derfor kommet med en række konkrete forslag som vi ønsker implementeret. Samtidig ser vi også stiforbindelsen mellem Bringevej og Perimetervej som noget der skaber værdi for mange beboere, da vi derved får let adgang til flyvestationen og de mange nye faciliteter derude.

Nyt fra aktivitetsudvalget

Dette års loppemarked afholdes **søndag d. 26. maj**. Ny Bringe Grundejerforening afholder for tredje år i træk loppemarked på græsplænen ved Bringebakken Syd. Ud over loppestandene vil der bl.a. være salg af kaffe og kage, som kan nydes i vores dejlige grønne omgivelser.

Vil du have en plads, så skriv til Maja på 24238821 og overfør 25kr med MobilePay, med navn i kommentarfeltet, så er din tilmelding registreret.

Konkurrence om stinavne

De nye navne blev afsløret inden generalforsamlingen begyndte. Kortet med vejnavne vil snarest blive uploadet til hjemmesiden.

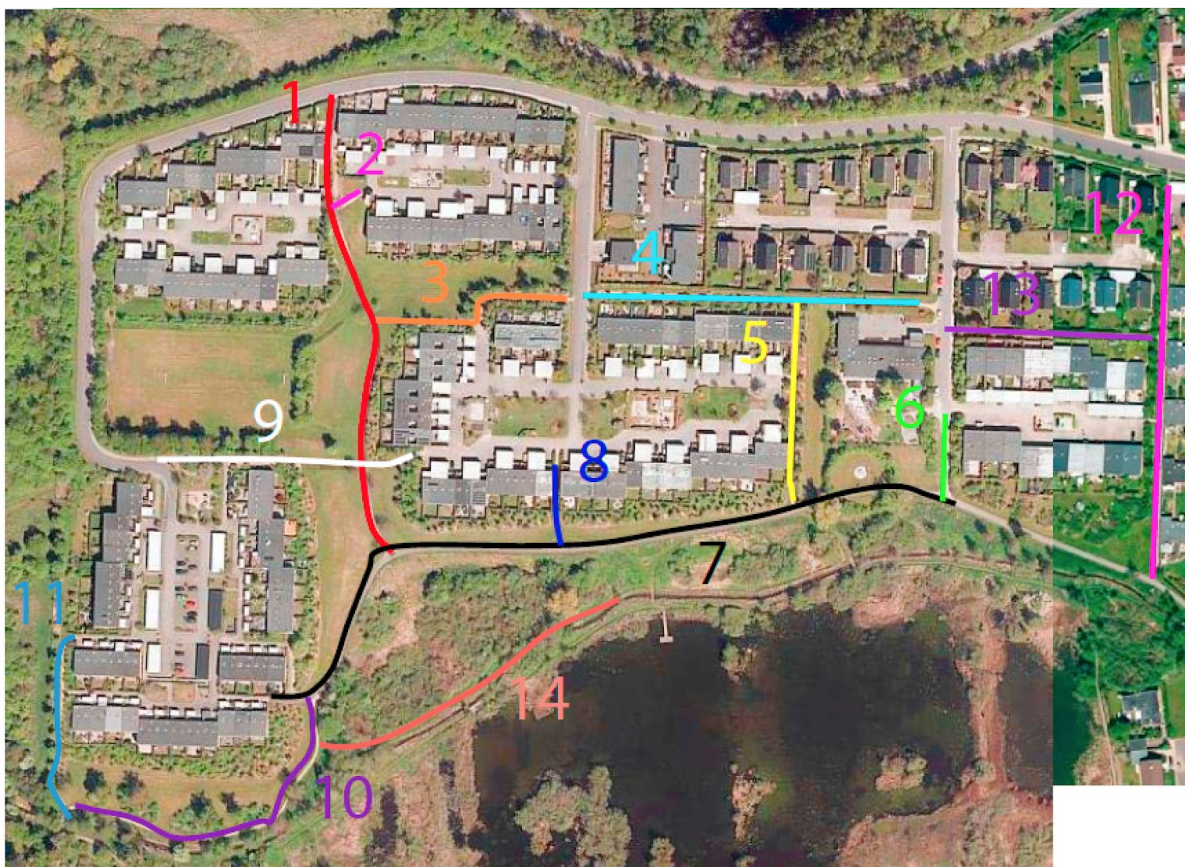

Stinavne (vindere)	Begrundelse for valg
1. Bringestien	fører ind i området fra Bringevej
2. -	Udgår
3. Bakkeleddet	Bakke der skiller Bringebakken nord og syd
4. Krudthusstien	løber langs med den integrerede institution Krudthuset
5. Bakkestien	Lang bakke øst for Bringebakken
6. Bringetoffestien	Går fra søen op til Bringetofte. Forlænger Bringetofte ned mod mosen
7. Møllemosestien	løber langs Møllemosen
8. Bringebakkepassagen	Passage gennem Bringebakken til mosen

9. Bringekrogstien	løber mellem de to dele af Bringekrogen
10. Nattergalesvinget	Der plejede at være mange nattergale i dette sving
11. Veststien	Den vestligste sti i grundejerforeningen.
12. Bringevængestien	løber langs med Bringevænget
13. Bringetoftebrandvejen	Brandvej i Bringetofte.
14. Nattergalestien	Hør nattergalen på en smuk aftentur her

Mvh

Morten, Kenneth, Allan, René, Rune, Maja & Morten